西小学校区地域学校協動本部だより

西ぴか！！

「地域学校協動本部を知ってほしい！親しみを持ってほしい！」との思いから、西小オリジナルのキャラクターを募集しましたところ、たくさんの応募をいただきました。想像以上の応募数で、とても嬉しく思いました。

どの作品も、個性豊か…カッコイイ・かわいい・おもしろい素敵な作品ばかりで、選考は難しく頭を悩ませましたが、楽しい時間となりました。子どもたちの『生み出す力』はすごいな！！と、改めて伸びやかな才能に感動しました。また、ご家庭で西小学校や津島のことなどを話題にしてくださった様子が、それぞれの作品を通して伝わってきました。ご協力いただき本当にありがとうございました。

子どもたちが明るい笑顔で過ごせる環境づくりのお手伝いができるように、地域と学校とで協力し合い、活動していきたいと思っております。今後も地域学校協動本部をよろしくお願いいたします。<(_ _)>

【特別賞】
「にしくん・にしちゃん」
（5 年）

【アイデアお借りします賞】
「つにぴつちゃん」
（5 年）

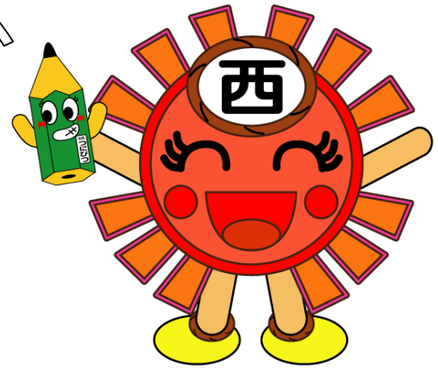

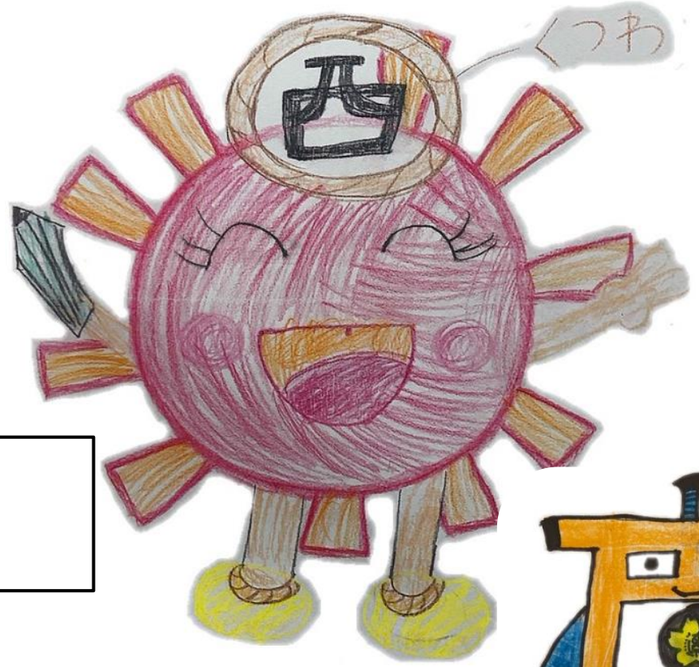

★★★最優秀賞★★★

「西ぴかちゃん」（1 年）

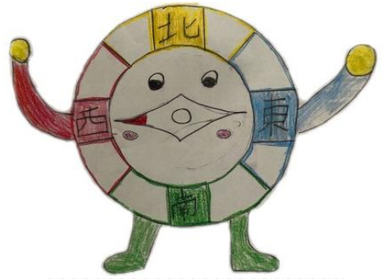

【特別賞】
「西子ンパス」
（5 年）

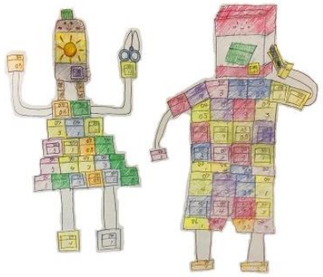

【ベルマーク賞】
「ベルおくんとマーク子ちゃん」
（5 年）

★優秀賞★
「くつわん」（5 年）

★優秀賞★
「ツニシの殿さま」（５年）

【特別賞】
「つにっしー」
（4 年）

【おはなしパンダ賞】
「にしぱんだ」
（6 年）

＊*最優秀・優秀賞の作品は、多くの方にかわいがっていただけるように、今後お便りなどでも使用させていただきます。*

【特別賞】
「ニッシー」
（2 年）

【特別賞】
「にしこ☆」
（5 年）